

Modèle d'événement

«Journée cantonale de la biodiversité»

Titre de l'événement

Journée de la biodiversité, une diversité sans limite 2009

Organisateur, organisation

Naturama Argovie, sur ordre du Service des paysages et des eaux, Département des constructions, des transports et de l'environnement (BVU) du canton d'Argovie

Thème, contexte

- À l'exemple de la «Journée de la diversité des espèces» de la revue GEO, des spécialistes recherchent en 24 heures le plus grand nombre possible d'espèces animales et végétales au sein d'un habitat naturel sélectionné. Les personnes intéressées peuvent s'informer au Centre d'information et à l'occasion d'excursions.
- La biodiversité n'a pas de limites, même si l'Homme lui en impose! Au point de rencontre des cantons d'Argovie, de Lucerne et de Berne, il est particulièrement intéressant de l'étudier. Des particuliers, des organisations et des administrations travaillent, dans ces trois cantons, à la création de liaisons biologiques pour sauvegarder la biodiversité.

Date, lieu, cadre

- Du 12 au 14 juin 2009 (du vendredi soir au dimanche), Centre d'information et excursions
- Analyse des experts, du vendredi 18 au samedi, 18 heures
- Lieu: St. Urban, Rottal des trois cantons d'Argovie, de Berne et de Lucerne
- Tous les spécialistes et collaborateurs travaillent bénévolement

Objectifs, intentions

- Information sur l'état de la nature par un recensement de la biodiversité en 24 heures

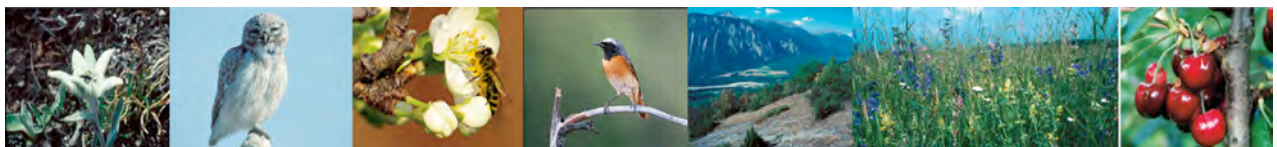

Une action de l'Association Suisse pour la Protection des Oiseaux ASPO/BirdLife Suisse, Naturama Argovie et Forum Biodiversité, avec le soutien de l'Office fédéral de l'environnement (OFEV)



- Collaboration entre diverses institutions, services administratifs et spécialistes issus des domaines de la protection de la nature, de la recherche et de l'éducation
- Sensibiliser un large public au thème de la biodiversité

Public cible

- Personnes intéressées
- Membres des organisations de protection de la nature
- École élémentaire, institutions de formation continue pour enseignants

Programme, réalisation

Analyse de la biodiversité

- Les spécialistes issus des domaines les plus divers sont responsables du recensement des espèces végétales et animales.
- Zones sélectionnées dans le Rottal des trois cantons, avec des objectifs d'analyse précis

Centre d'information

- Au Chlosterscheune Murhof, résidence pour personnes âgées de St. Urban, stands d'information des organisations partenaires, avec activités, concours, vente et repas

Programme-cadre

- Centre d'information, exposition d'animaux vivants en aquarium et terrarium
- Visites publiques, guidées par des experts
- Club pour enfants Naturama d'Argovie, samedi et dimanche après-midi
- Formation continue pour les enseignants, samedi après-midi
- Apéritif pour les invités, vendredi soir
- Repas de clôture pour tous les spécialistes, samedi soir

Excursions

- Publiques, gratuites, sans inscription, par tous les temps, guidées par des spécialistes

Relations publiques

- Impression d'un dépliant publicitaire
- Les organisations partenaires informent leurs adhérents (dépliant)
- Information de la population par l'intermédiaire de la presse, d'un dépliant et d'Internet
- Apéritif d'ouverture pour les services administratifs et les invités
- Accompagnement de la presse le jour de l'événement
- Compte-rendu dans les journaux locaux, la presse quotidienne, les revues spécialisées et à la radio (journal régional)

Coopération, partenariat

Organisation

- Naturama Argovie, domaine de la protection de la nature et de l'éducation
- Groupe de projet: Martin Bolliger, Urs Kuhn, Rolf Liechi, Thomas Flory (Naturama), Manfred Steffen (association Lebendiges Rottal)
- Direction du projet: Thomas Flory, case postale, 5001 Aarau, t.flory@naturama.ch, 062 832 72 61

Commanditaire

- Département des constructions, des transports et de l'environnement (BVU) du canton d'Argovie, service du paysage et des eaux

Responsabilité

- Département des constructions, des transports et de l'environnement (BVU) du canton d'Argovie, service du paysage et des eaux
- Inspectorat de la protection de la nature du canton de Berne
- Département de l'environnement et de l'énergie (uwe), service de la nature et du paysage, Lucerne
- Association Lebendiges Rottal, Station ornithologique suisse de Sempach

Partenariat

- Les partenaires sont des organisations locales ou cantonales qui, par leurs activités (campagnes et projets), participent principalement à la conception du Centre d'information.

Effectifs

- 20 organisations et associations participantes
- 1000 visiteurs au Centre d'information
- 800 participants aux excursions
- 120 personnes à l'apéritif d'ouverture
- 20 excursions
- 20 enfants au club
- 20 enseignants en formation continue

Financement

Dépenses (charges salariales non comprises)	Montant
Dépliant, publicité, envois, frais de port	Fr. 3 000
Repas, boissons	Fr. 4 000
Centre d'information, infrastructure, loyer, signalisation	Fr. 8 000
Equipeement des spécialistes, casquettes, tee-shirts	Fr. 1 000
Service de la circulation, transport	Fr. 3 000
Compte-rendu final, envoi	Fr. 5 000
Dédommagements, frais généraux	Fr. 1 000
Total des prestations couvertes par: BVU AG, cantons BE, LU	Fr. 25 000

Calendrier

- | | |
|--|---------------|
| ▪ Détermination du lieu, du Centre d'information, des partenaires | Novembre 2008 |
| ▪ Budget et collecte de fonds | Janvier 2009 |
| ▪ Programme d'excursions et prestations du Centre d'information | Mars 2009 |
| ▪ Dépliant publicitaire et documentation de presse | Avril 2009 |
| ▪ Documentation, cartes pour les spécialistes | Avril 2009 |
| ▪ Planification détaillée: Centre d'information, repas, infrastructure | Avril 2009 |
| ▪ Relations presse | Mai 2009 |
| ▪ Déroulement de la Journée de la biodiversité | Juin 2009 |
| ▪ Résultats de l'analyse | Octobre 2009 |
| ▪ Comptes | Novembre 2009 |
| ▪ Rapport final | Décembre 2009 |

Chances/risques

- + Coopération entre différentes organisations
- + Mise en réseau des experts
- dépenses considérables de temps et d'argent
- modèle d'événement réalisable de façon limitée seulement ou sous certaines conditions

Informations complémentaires

Naturama Argovie, Thomas Flory, case postale, 5001 Aarau, t.flory@naturama.ch,
062 832 72 61, www.naturama.ch/naturschutz

Photos



Aperçus multiples de la biodiversité, au Centre d'information.



Des spécialistes recensent en 24 heures toutes les espèces végétales et animales d'un site.



Programme intéressant: excursions, ateliers et exposés.

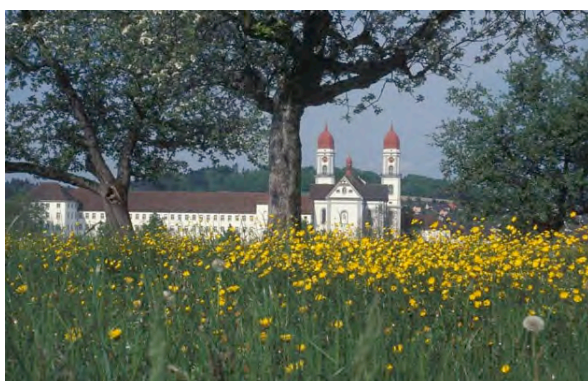

St. Urban, dans le Rottal des trois cantons d'Argovie, de Berne et de Lucerne.

Dépliant de l'événement

<p>ORGANISATION</p> <p>Naturama Aargau Bahnhofplatz Postfach 5001 Aarau Telefon 062 832 72 61 www.naturama.ch</p> <p>naturama das Aargauer Naturmuseum</p> <p>Projektleitung Thomas Flory Naturama Aargau Telefon 062 832 72 61 t.flory@naturama.ch</p> <p>Träger Departement Bau, Verkehr und Umwelt (BVU) des Kantons Aargau, Abteilung Landschaft und Gewässer (Auftraggeber) Naturschutzinspektorat des Kantons Bern Umwelt und Energie (uwe) Kanton Luzern, Abteilung Natur und Landschaft Verein Lebendiges Rottal</p> <p></p> <p>in Zusammenarbeit mit Vogelwarte Sempach, BirdLife, Pro Natura, WWF Naturschutzverein Murgenthal und Aarburg, Natur Region Zofingen, Verein Karpfen pur Natur, IG Natur und Landwirtschaft, Wieselnetz, IG Rottaler Emte, Wässermatten-Stiftung, Smaragdgebiet Oberaargau, Jagd- und Fischereigesellschaften, Gemeinde Pfäffnau, Alters- und Pflegeheim Murhof</p>	<p>20 JAHRE ENGAGEMENT FÜR DIE NATUR IM ROTTAL</p> <p>Die Natur- und Vogelschutzvereine Murgenthal und der Verein Lebendiges Rottal engagieren sich seit 20 Jahren für eine vielfältige Natur und Landschaft.</p> <p>Mit gezielter Pflege werden wertvolle Lebensräume erhalten und aufgewertet. Zur Vernetzung der Land- schaft werden immer wieder neue Lebensräume geschaffen. So entstand vor 10 Jahren der idyllische Tröbelbachweiher, dazu kamen Hecken und Baum- haine, bunte Blumenwiesen und prächtige Trocken- mauern. Auf Exkursionen bieten die Vereine der Bevölkerung spannende Naturerlebnisse.</p> <p>Die regionale Zusammenarbeit ermöglicht zum Beispiel das Rottaler Erntefest oder die Vernetzung der Lebensräume mit dem Wieselnetz in der Region Zofingen. Dank des Vereins Karpfen pur Natur wird die klösterliche Tradition der naturnahen Teich- wirtschaft wiederbelebt.</p> <p>Wir freuen uns auf Ihren Besuch! www.lebendigesrottal.ch</p> 	<p>TAG DER ARTENVIELFALT</p>  <p>ST. URBAN IM ROTTAL DER DREI KANTONE AARGAU, BERN, LUZERN</p> <p>Freitag, 12. Juni 2009, 18 bis 23 Uhr Samstag, 13. Juni 2009, 9 bis 17 Uhr Sonntag, 14. Juni 2009, 10 bis 17 Uhr</p> 
<p>ARTENVIELFALT GRENZENLOS</p> <p>Zum sechsten Mal führt das Naturama Aargau den Tag der Artenvielfalt im Auftrag des Departements Bau, Verkehr und Umwelt (BVU) des Kantons Aargau, Abteilung Landschaft und Gewässer durch. Der diesjährige Anlass wird von den Kantonen Bern und Luzern finanziell mitgetragen.</p> <p>Das Untersuchungsgebiet liegt im Rottal, wo die drei Kantone Aargau, Bern und Luzern aneinander gren- zen und ein Mosaik aus vielfältigen Lebensräumen bilden: z. B. die naturnahe Rot mit der parkartigen Wässermattenlandschaft, trockene Wiesen, Weiden und Heidereste an den markanten Hügeln des nördli- chen Napfausläufers, Tröbelbachweiher und Karpfen- teiche, eichenreicher Chlosterwald, Waldreservat Röt- telberg, Lehmgruben Ziegelwald und Unter Berghof. Die Untersuchungsflächen liegen verteilt in den drei Kantonen im Smaragdgebiet Oberaargau, welches Heimat besonders vieler seltener und bedrohter Arten ist. Das historische und kulturelle Erbe rund um das ehemalige Zisterzienserkloster St. Urban trägt zum Reichtum und zur Bewahrung der Artenvielfalt bei.</p> <p>Am Erdgipfel von Johannesburg 2002 haben die arwiesenden Staaten beschlossen, den Verlust der Biodiversität bis 2010 signifikant zu verlangsamen. Mit der globalen Initiative «Countdown 2010» verfol- gen die Naturschutzorganisationen weltweit dieses Ziel. Der Tag der Artenvielfalt zeigt den Wert und die Bedeutung der Biodiversität und welche Bestre- bungen zur Erhaltung der Vielfalt auf regionaler oder kantonaler Ebene verfolgt werden.</p>	<p>ORT</p> <p>St. Urban Gemeinde Pfäffnau LU, im Rottal der drei Kantone Aargau, Bern und Luzern</p> <p>i Informationszentrum Klosterscheune Murhof Eröffnungspéro, Start der Exkursionen, Referate, Workshops Terrarien und Aquarien mit lebenden Reptilien, Amphibien und Fischen Informationen und Ausstellung</p> <p>Verpflegung Regionale und saisonale Köstlichkeiten aus Köche, Holzofen und vom Grill</p> <p>Anreise Mit ÖV ab St. Urban Bahnhof und Bushaltestelle St. Urban Klinik Wegweiser Murhof folgend Parkplätze entlang der Murhofstrasse signalisiert</p> <p>Situationsplan</p>  <p>..... Pfad der Artenvielfalt</p>	<p>EXKURSIONEN UND FÜHRUNGEN</p> <p>Fachpersonen stellen ihre Spezialgebiete vor: Öffentliche Führungen, Referate, Workshops Kostenlos, ohne Anmeldung Durchführung bei jeder Witterung Besammlung und Start beim Informationszentrum Dauer: meist eine Stunde</p> <p>Freitag, 12. Juni 2009</p> <ul style="list-style-type: none"> ■ 18.00 Eröffnungspéro ■ 19.00 Leben am Tröbelbachweiher ■ 20.00 Von Unkenrufen und Froschquaken ■ 21.00 Fledermäuse, lautlose Jäger ■ 22.00 Schnecken der Nacht <p>Samstag, 13. Juni 2009</p> <ul style="list-style-type: none"> ■ 9.00 Auf Vogelpirsch ■ 10.00 Auf Schnecken Spuren ■ 11.00 – 13.00 Wässermatten und Karpfenteiche ■ 13.00 – 15.00 Fascination Insekten ■ 14.00 Im Silberland ■ 15.00 Schlangen, Schleichen, Echsen ■ 16.00 Neophytenworkshop <p>Sonntag, 14. Juni 2009</p> <ul style="list-style-type: none"> ■ 10.00 Flinke Wiesel und heimliche Wildtiere ■ 11.00 Eine Ahnung von Botanik ■ 12.00 Libellen, bedrohte Luftakrobaten ■ 13.00 Schlangen, Schleichen, Echsen ■ 14.00 Fische, Muscheln, Krebse ■ 15.00 Dohlen und Segler ■ 16.00 Vielfalt im Waldreservat <p>Kinderclub Samstag und Sonntag 14.00 – 16.00 Kinder forschen und sammeln</p> <p>Lehrerfortbildung: Samstag, 13. Juni 09.45 – 15.00 Artenvielfalt grenzenlos</p>

Journée de la biodiversité – vivre, découvrir, protéger!

Une action de l'Association Suisse pour la Protection des Oiseaux ASPO/BirdLife Suisse, Naturama Argovie et Forum Biodiversité, avec le soutien de l'Office fédéral de l'environnement (OFEV)

Association Suisse pour la Protection des Oiseaux ASPO/BirdLife Suisse, La Sauge, CH-1588 Cudrefin, tél. 026 677 03 80, fax 026 677 03 87, aspo@birdlife.ch, www.birdlife.ch/biodiversite

Site Internet Année internationale de la biodiversité 2010:
www.biodiversite2010.ch

© ASPO/BirdLife Suisse, décembre 2009

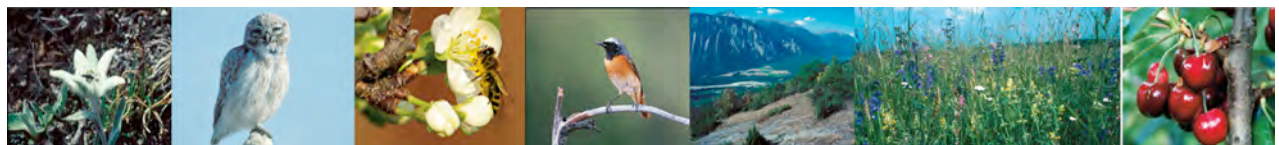
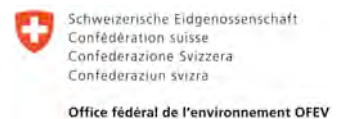

Une action de l'Association Suisse pour la Protection des Oiseaux ASPO/BirdLife Suisse, Naturama Argovie et Forum Biodiversité, avec le soutien de l'Office fédéral de l'environnement (OFEV)



Association Suisse pour la Protection des Oiseaux ASPO/BirdLife Suisse, La Sauge, CH-1588 Cudrefin, tél. 026 677 03 80, fax 026 677 03 87, aspo@birdlife.ch, www.birdlife.ch/biodiversite
© ASPO/BirdLife Suisse, décembre 2009